

## Conselho Municipal dos Direitos da Criança e do Adolescente do Rio de Janeiro aprova nova Política Pública

*Aprovado em assembleia ordinária do CMDCA-Rio a Política Pública de Apoio Socioeducativo em Meio Aberto a Crianças e Adolescentes*

*Em reuniões de planejamento, o Grupo de Trabalho de Convivência Familiar do CMDCA-Rio considerou a necessidade de definir uma metodologia de trabalho que possibilitasse a participação das organizações da sociedade civil que acumulavam experiências na oferta de ações socioeducativas em meio aberto na Cidade do Rio de Janeiro sob as mais diversas denominações.*

*No propósito de uma Política Municipal de Ações de Apoio Socioeducativo em Meio Aberto, entende-se que o termo socioeducativo significa um campo de múltiplas aprendizagens que faculta o desenvolvimento integral de crianças e adolescentes. Tem como objetivo, por meio da oferta de atividades lúdicas, artísticas e esportivas, entre outras, o desenvolvimento de competências e habilidades de crianças e adolescentes, com a ampliação do seu universo cultural, da convivência em grupos e da participação social.*

*Todo o processo de estudos e consequente diagnóstico deu origem à deliberação nº 1.245/2017-ASDH/CMDCA, documento com peso de lei municipal, foi aprovada na Assembleia Ordinária de setembro de 2017.*



Deise Gravina (Presidente do CMDCA-Rio e do Sinbref),  
Merina Aguiar (Conselheira do CMDCA-Rio)

# **Clube de Benefícios Sinbref**

## **Mais uma vantagem de ser filiado ao Sinbref**

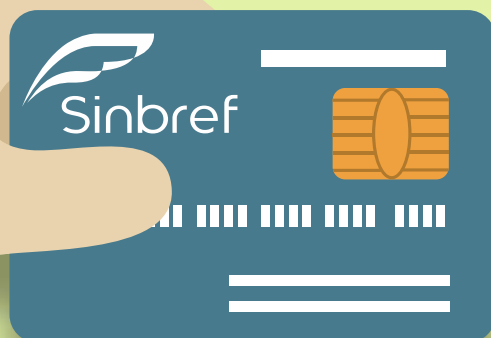

**DESCONTOS E VANTAGENS**  
em uma rede com milhares de  
estabelecimentos credenciados  
**INCRÍVEIS!**

## **Parabéns!**

Se você está em dia com suas Contribuições Patronais, você receberá o cartão do **Clube de Benefícios Sinbref** ainda no mês de outubro e poderá usufruir de todas as Vantagens e Descontos Especiais de até **80%** em diversos estabelecimentos!

Se você não está em dia, não perca tempo, ligue para **(21) 2240-2433**, regularize suas contribuições patronais e receba o seu.

# Algumas Credenciadas com

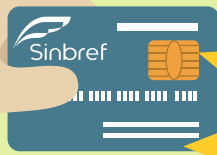

**Descontos  
Especiais  
de até  
80%**

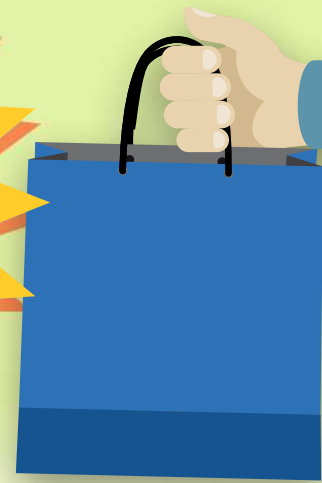

## E-Commerce



## Cursos de Idiomas



## Faculdades



## Saúde, Beleza e Bem-estar



## Vestuário



## Cursos



## Gastronomia



## Hotéis e Pousadas



# MOVIDOS PELA FORÇA TRANSFORMADORA DO ESPORTE.

Os times de vôlei do Sesc RJ entram em quadra pela Superliga.

Para inspirar nossos milhares de alunos e promover a qualidade de vida e a saúde por meio da prática de atividades físicas, o **Programa Sesc Esporte** incentiva atletas de **alto rendimento**.

A partir de outubro, os times de vôlei do **Sesc RJ** disputam a Superliga comandados pelos técnicos Giovane Gávio (time masculino) e Bernardinho (time feminino).

**CONVOCAMOS VOCÊ PARA TORCER COM A GENTE  
E CONHECER O PROGRAMA SESC ESPORTE.**



[facebook.com/sescrjvolei](https://facebook.com/sescrjvolei)  
[facebook.com/sescrjvoleifeminino](https://facebook.com/sescrjvoleifeminino)  
[www.sescrj.org.br](http://www.sescrj.org.br)

PROGRAMA  
**SESC ESPORTE**

Sistema  
**Fecomércio RJ**  
Sesc | Senac

**Sesc**

# Sinbref online

Todas as informações que você precisa em um canal simples de usar e onde você está!

## Suas Contribuições

Fique em dia com suas contribuições, veja datas, valores, finalidades das contribuições e muito mais.

Muito mais que um sindicato, um parceiro para sua instituição religiosa ou social

Home	Contribuições	Capacitações
Institucional	Convenções de Trabalho	Cursos Gratuitos
Estatuto	Consultoria Jurídica	Informativos
Legislação	Consultoria Contábil	Novidades
Onde Estamos	Como Obter Documentação	Contato

Fique atento, o Sinbref é o sindicato legalmente estabelecido para sua categoria

O Sinbref é único sindicato legalmente estabelecido no Estado do Rio de Janeiro a representar Instituições Beneficentes, Religiosas e Filantrópicas entre outras atividades.

Ressaltamos que de acordo com o sistema da unicidade sindical só pode existir uma entidade representando um determinado grupo profissional ou econômico na mesma base territorial. Sendo o SINBREF o primeiro a ter registro sindical para representar as Instituições Beneficentes, Religiosas, Filantrópicas e Organizações não Governamentais no Estado do Rio de Janeiro, além de outras instituições que trabalhem com **Crianças, Adolescentes, Idosos, outros beneficiários de Assistência Social, Educação e Saúde** incluindo:

- Associações
- Congregações
- Irmandades
- Creches
- Institutos e Fundações
- Igrejas e Templos de todos os credos
- Centros de Recuperação
- OSCIPs
- Asilos e Casas Lares
- Cemitérios
- OS (Organizações Sociais)
- OS (Organizações não Governamentais) (ONG'S)

**CONVENÇÃO COLETIVA DE TRABALHO 2017**  
Produtividade, alimentação, horas extras, abonos, férias, folgas, seguros de vida, licenças, contratações, faltas, escalas de trabalho, aleitamento, férias, atestados médicos e etc.  
Tudo o que você precisa saber está na Convenção Coletiva de Trabalho 2017!  
Leia mais -->

**Sua instituição está em dia com seus Documentos, Registros, Certificados e Certidões de Entidades Filantrópicas?**  
Veja como estar em dia com as Atas de Assembleias e de eleição da atual diretoria, Utilidade Pública Federal, IPTU, FGTS, INSS e muito outros documentos.  
Leia mais -->

**O SINBREF em parceria com a Fecomércio-RJ / SENAC, vem oferecer aos seus contribuintes cursos 100% gratuitos, em diversos níveis incluindo Aperfeiçoamento, Aprendizagem, Especialização, Extensão, Graduação, Cursos Livres, Palestras, Pós-Graduação, Técnico e Workshop entre outros.**  
Leia mais -->

**Já está disponível o Informativo Mensal de Abril de 2017.**  
Nesta edição publicamos os cuidados com a segurança sobre tudo no que diz respeito ao Certificado de Aprovação do Corpo de Bombeiros. Registros no CMDCA-Rio e CMAS-Rio.  
Leia mais -->

navegação Rápida  
▶ Início desta página   Home   Links   Contato

## Legislação

Confira, em documentos oficiais, a legislação aplicada ao seu segmento.

## Convenções Coletivas de Trabalho

Produtividade, alimentação, horas extras, abonos, férias, folgas, seguros de vida, funções, contratações, licenças médicas, faltas, escalas de trabalho, aleitamento, férias, atestados médicos e etc.

## Como obter a Documentação da sua Instituição

Veja como estar em dia com as Atas de Assembleias e de eleição da atual diretoria, Utilidade Pública Federal, IPTU, FGTS, INSS e muito outros documentos.

## Consultoria Jurídica ou contábil

Tire suas dúvidas nas áreas jurídica ou contábil de forma simples com as consultorias personalizadas que o Sinbref oferece.

## Cursos Gratuitos

O SINBREF oferece aos seus contribuintes cursos 100% gratuitos, como Aperfeiçoamento, Aprendizagem, Especialização, Extensão, Graduação, Cursos Livres, Palestras, Técnicos, Pós-Graduação e Workshop entre outros.

## Informativos

Fique em dia com as informações mais relevantes para sua instituição.

# INVISTA NO SEU FUTURO, FAÇA UM CURSO SUPERIOR OU PÓS-GRADUAÇÃO (entre outras modalidades disponíveis), SEM PAGAR NADA!

**O Sinbref oferece cursos totalmente gratuitos para as suas filiadas que estejam em dia com as Contribuições Patronais: Sindical e Assistencial.**

**O** Sindicato das Instituições Benéficas, Religiosas e Filantrópicas do Estado do Rio de Janeiro - SINBREF em parceria com a Fecomércio-RJ / SENAC, vem oferecer aos seus contribuintes cursos 100% gratuitos, em diversos níveis incluindo Aperfeiçoamento, Aprendizagem, Especialização, Extensão, Graduação, Cursos Livres, Palestras, Pós-Graduação, Técnico e Workshop entre outros.

**V**ocê escolhe seu curso nas áreas de Administração e Finanças, Audiovisual, Beleza e Bem Estar, Comunicação, Artes e Cultura, Design de Interiores, Design de Joias, Design e Games, Educação, Eventos e Lazer, Fotografia, Gastronomia, Idiomas, Informática, Logística, Marketing, Meio Ambiente e Sustentabilidade, Moda, Recursos Humanos, Saúde, Saúde Animal, Segurança, Serviços Gerais, Tecnologia da Informação, Turismo e Hotelaria.

**Esta é uma iniciativa do SINBREF com o objetivo de capacitar o segmento das suas instituições contribuintes.**

Visite o site do SINBREF  
e veja como solicitar sua vaga.

[sinbref.org.br](http://sinbref.org.br)



## Muito mais que um sindicato, um parceiro para sua Instituição Beneficente ou Religiosa

O SINBREF – Sindicato das Instituições Beneficentes, Religiosas e Filantrópicas do Estado do Rio de Janeiro tem como objetivo representar legalmente os interesses das Entidades (Sociais e Religiosas) a ele associadas, junto aos Órgãos Municipais, Estaduais e Federais, assim como junto ao Sindicato dos Empregados.

O SINBREF oferece às instituições religiosas ou beneficentes **Assessoria Jurídica** online e presencial com hora marcada, **Assessoria Contábil** também online e presencial com hora marcada, além de capacitações com temas atuais que mais interessam à sua Organização.

Sua Organização associada ao SINBREF também recebe **Bolsas de Estudos no SENAC com gratuidade de 100%** em cursos de diversos níveis, até mesmo os de graduação e pós-graduação (presencial ou a distância) nas diversas unidades do SENAC, basta escolher e solicitar!!!

As contribuições sindicais são obrigatórias conforme redigido na Constituição Federal e o SINBREF é legalmente estabelecido o sindicato de sua categoria no Estado do Rio de Janeiro, sendo quem negocia com o Sindicato dos Empregados (SindFilantrópicas) e que qualquer outra contribuição sindical feita a outro(s) sindicato(s) não o isentam das contribuições ao SINBREF.

Não perca as vantagens que o Sinbref oferece, mantenha em dia suas Contribuições Patronais: Sindical e Assistencial



Rio de Janeiro  
Sindicato de Instituições Beneficentes,  
Religiosas e Filantrópicas do Rio de Janeiro  
Filiado à Fecomércio RJ

**Sindicato das Instituições Beneficentes, Religiosas e Filantrópicas do Estado do Rio de Janeiro**

Rua Senador Dantas, 117 Salas 633 a 637 - Centro - CEP: 20031-204  
Tel / Fax: (21) 2240-2433 | Cel: 9.8900-3365 / 9.8900-3367  
sinbref@gmail.com | www.sinbref.org.br