

Instituições filiadas reelegem Presidente do Sinbref

Instituições que compõe o SINBREF decidem pela reeleição da sua presidente, Deise Gravina, mantendo-a a frente do sindicato por mais quatro anos.

Em sua primeira gestão que começou em 2014 e terminou em 2018 com sua reeleição, Deise Gravina fez importantes progressos no sindicato, beneficiando diretamente suas instituições filiadas, entre elas podemos citar:

- Convenções Coletivas de Trabalho onde as negociações com o sindicato laboral da categoria foram bastante justas tanto para as instituições filiadas ao Sinbref quanto para seus empregados;
- Implantação dos serviços personalizados de Assessoria Contábil e Assessoria Jurídica para suas filiadas;
- Implantação do Clube de Benefícios do Sinbref, que traz descontos e vantagens em milhares de estabelecimentos credenciados nos mais diversos segmentos;
- Distribuição de bolsas de estudo com gratuidade de 100% nos cursos de todos os níveis no SENAC (incluindo Graduação e Pós-Graduação).

Todas essas ações levaram as filiadas do Sinbref a escolher Deise Gravina mais uma vez como sua presidente, mantendo-a frente do Sindicato de Instituições Beneficentes, Religiosas e Filantrópicas do Estado do Rio de Janeiro no período de 2018 a 2022.

Em 2018 passaremos por um novo momento, com profundas mudanças nas relações trabalhistas e é primordial que o sindicato da sua categoria, o Sinbref, seja cada vez mais forte e atuante.

Sua instituição, seja ela religiosa ou beneficente, deverá fazer negociações e contratos diretamente com seus funcionários.

O Sinbref, além de orienta-lo quando necessário através da nossa Assessoria Jurídica, avaliará e participará ao lado da sua entidade, dando a credibilidade necessária aos seus acordos firmados seus funcionário.

"Sou Deise Gravina, Engenheira Civil com longa experiência no setor, mas que com o passar dos anos, mantendo um trabalho sólido na área da assistência social, passei a ser mais conhecida como Engenheira Social. É provável que muitos de vocês já me conheçam, especialmente aquelas instituições com sede na capital do Rio de Janeiro, onde por mais de uma gestão fui Presidente do Conselho Municipal dos Direitos da Criança e do Adolescente e atuei como conselheira no Conselho de Assistência Social, sendo também presidente no âmbito Estadual. Pretendo dar continuidade ao trabalho desenvolvido, forta-lecer o papel das entidades nas negociações com o Sindicato dos Empregados; oferecer serviços de assessoria e estabelecer um canal de diálogo constante com as entidades associadas", declarou Deise Gravina em 2014 ao ser eleita para seu primeiro mandato.



Por que é importante estar sempre em dia com suas contribuições patronais

As contribuições patronais tem finalidades bastante definidas e são elas que custeiam os benefícios oferecidos à sua instituição religiosa ou beneficente arcando com as despesas de funcionamento do sindicato e, conseqüentemente, com a defesa dos seus interesses nas negociações com o sindicato laboral da sua categoria, o Sindfilantrópicas, que geram anualmente a Convenção Coletiva de Trabalho (que rege as relações entre empregado e empregador e a partir de agora tem força de lei).

As Assessorias Jurídica e Contábil oferecidas gratuitamente pelo Sinbref são custeadas pela arrecadação da Contribuição Assistencial Patronal assim como o Cartão do **Clube de Benefícios Sinbref, que oferece, sem anuidade, descontos e vantagens em milhares de estabelecimentos e pode ser usado sem limites.**

Sempre vale a pena estar em dia com suas contribuições patronais e o melhor exemplo disso são as capacitações e as bolsas de estudo oferecidas pelo Sinbref em parceria com o SENAC. **Estas bolsas de estudo são oferecidas de maneira totalmente gratuita, sem a cobrança de qualquer taxa,** justificando em muito o valor das contribuições patronais pagos pela sua instituição, ou seja, o valor de **qualquer curso no Senac (incluindo graduação e pós-graduação)** é infinitamente superior ao que você recolhe ao Sinbref.

Se colocarmos na balança, veremos que, **os benefícios que sua instituição recebe ao estar em dia com as contribuições patronais são imensamente superiores ao valor que você paga ao seu sindicato,** fazendo que cada centavo pago valha realmente a pena.

É uma relação simples de “Custo x Benefício” onde o benefício é bem maior.



Sinbref Online

Todas as informações que você precisa em um canal simples de usar!

Suas Contribuições

Fique em dia com suas contribuições, veja datas, valores, finalidades das contribuições e muito mais.

Muito mais que um sindicato, um parceiro para sua instituição religiosa ou social

Home	Contribuições	Capacitações
Institucional	Convenções de Trabalho	Cursos Gratuitos
Estatuto	Consultoria Jurídica	Informativos
Legislação	Consultoria Contábil	Novidades
Onde Estamos	Como Obter Documentação	Contato

Fique atento, o Sinbref é o sindicato legalmente estabelecido para sua categoria

O Sinbref é único sindicato legalmente estabelecido no Estado do Rio de Janeiro a representar Instituições Beneficentes, Religiosas e Filantrópicas entre outras atividades.

Ressaltamos que de acordo com o sistema da unicidade sindical só pode existir uma entidade representando um determinado grupo profissional ou econômico na mesma base territorial. Sendo o SINBREF o primeiro a ter registro sindical para representar as Instituições Beneficentes, Religiosas, Filantrópicas e Organizações não Governamentais no Estado do Rio de Janeiro, além de outras instituições que trabalhem com **Crianças, Adolescentes, Idosos, outros beneficiários de Assistência Social, Educação e Saúde** incluindo:

- Associações
- Congregações
- Irmandades
- Creches
- Institutos e Fundações
- Igrejas e Templos de todos os credos
- Centros de Recuperação
- OSCIPs
- Asilos e Casas Lares
- Cemitérios
- OS (Organizações Sociais)
- Organizações não Governamentais (ONG'S)

CONVENÇÃO COLETIVA DE TRABALHO 2017

Produtividade, alimentação, horas extras, abonos, férias, folgas, seguros de vida, funções, contratações, licenças médicas, faltas, escalas de trabalho, aleitamento, férias, atestados médicos e etc.

Tudo o que você precisa saber está na Convenção Coletiva de Trabalho 2017!

Leia mais →

O SINBREF em parceria com a Fozzomerc-RJ / SENAC, vem oferecer aos seus contribuintes **cursos 100% gratuitos**, em diversos níveis incluindo **Aperfeiçoamento, Aprendizagem, Especialização, Extensão, Graduação, Cursos Livres, Palestras, Pós-Graduação, Técnico e Workshop** entre outros.

Leia mais →

Sua instituição está em dia com seus Documentos, Registros, Certificados e Certidões de Entidades Filantrópicas?

Veja como estar em dia com as Atas de Assembleias e de eleição da atual diretoria, Utilidade Pública Federal, IPTU, FGTS, INSS e muito outros documentos.

Leia mais →

Já está disponível o Informativo Mensal de Abril de 2017.

Nesta edição publicamos os cuidados com a segurança sobre tudo no que diz respeito ao **Certificado de Aprovação do Corpo de Bombeiros**, Registros no **CNDCA-Rio e CIMA-Rio**.

Leia mais →

Navegação Rápida

- ▶ Início desta página
- Home
- Links
- Contato

Legislação

Confira, em documentos oficiais, a legislação aplicada ao seu segmento.

Convenções Coletivas de Trabalho

Produtividade, alimentação, horas extras, abonos, férias, folgas, seguros de vida, funções, contratações, licenças médicas, faltas, escalas de trabalho, aleitamento, férias, atestados médicos e etc.

Como obter a Documentação da sua Instituição

Veja como estar em dia com as Atas de Assembleias e de eleição da atual diretoria, Utilidade Pública Federal, IPTU, FGTS, INSS e muito outros documentos.

Consultoria Jurídica ou contábil

Tire suas dúvidas nas áreas jurídica ou contábil de forma simples com as consultorias personalizadas que o Sinbref oferece.

Cursos Gratuitos

O SINBREF oferece aos seus contribuintes cursos 100% gratuitos, como Aperfeiçoamento, Aprendizagem, Especialização, Extensão, Graduação, Cursos Livres, Palestras, Técnicos, Pós-Graduação e Workshop entre outros.

Informativos

Fique em dia com as informações mais relevantes para sua instituição.

www.sinbref.org.br



Fecomércio RJ

A FECOMÉRCIO RJ É A REPRESENTANTE
DO COMÉRCIO DE BENS, SERVIÇOS E TURISMO
NO ESTADO DO RIO DE JANEIRO.

Clube de Benefícios Sinbref

Mais uma vantagem de ser filiado ao Sinbref

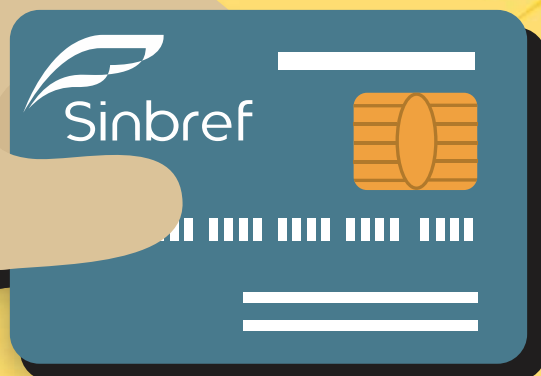

DESCONTOS E VANTAGENS
em uma rede com milhares de
estabelecimentos credenciados
INCRÍVEIS!

Parabéns!

Se você está em dia com suas Contribuições Patronais,
você receberá o cartão do **Clube de Benefícios Sinbref**
e poderá usufruir de todas
as Vantagens e Descontos Especiais
de até **80%** em diversos estabelecimentos!

Se você não está em dia, não perca tempo,
ligue para (21) 2240-2433, regularize suas
contribuições patronais e receba o seu.

Algumas Credenciadas com

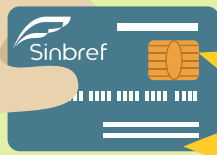

**Descontos
Especiais
de até
80%**

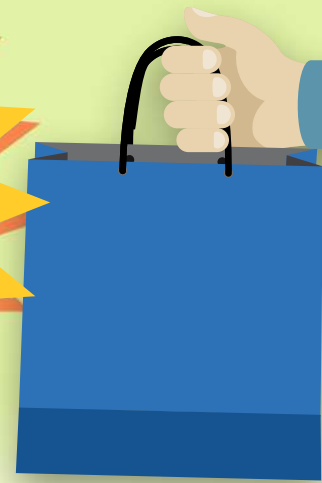

E-Commerce



Cursos de Idiomas



Faculdades



Saúde, Beleza e Bem-estar



Vestuário



Cursos



Gastronomia



Hotéis e Pousadas



Muito mais que um sindicato, um parceiro para sua Instituição Beneficente ou Religiosa.

O SINBREF – Sindicato das Instituições Beneficentes, Religiosas e Filantrópicas do Estado do Rio de Janeiro tem como objetivo representar legalmente os interesses das Entidades (Sociais e Religiosas) a ele associadas, junto aos Órgãos Municipais, Estaduais e Federais, assim como junto ao Sindicato dos Empregados.

O SINBREF oferece às instituições religiosas ou beneficentes **Assessoria Jurídica** online e presencial com hora marcada, **Assessoria Contábil** também online e presencial com hora marcada, além de capacitações com temas atuais que mais interessam à sua Organização.

Sua Organização associada ao SINBREF também recebe **Bolsas de Estudos no SENAC com gratuidade de 100%** em cursos de diversos níveis, até mesmo os de graduação e pós-graduação (presencial ou a distância) nas diversas unidades do SENAC, basta escolher e solicitar!!!

Não perca as vantagens que o Sinbref oferece, mantenha em dia suas Contribuições Patronais.



Praça Tiradentes - Centro

FOTO: SERGIO RENATO MARTINS